



## PROGRAMME

- Restructuration du collège :
- salles d'enseignement,
  - restauration et cuisine,
  - salle polyvalente et CDI,
  - locaux administratifs.

## CHIFFRES CLES

Surface  
5 500 m<sup>2</sup> SDP

Coût travaux  
6,5 M€HT

Livraison  
2017

## INTERVENANTS

Maitre d'Ouvrage  
Département de l'Isère

Architectes  
Arcane Architectes

## LA CONTRIBUTION D'ETAMINE AU PROJET

- **Conseil environnemental** autour de la maîtrise des charges d'exploitation, du confort thermique, de l'optimisation de l'éclairage naturel, de la gestion des déchets de restauration.
- **Simulation thermique dynamique**, permettant de vérifier le confort : moins de 80 heures par an au-dessus de 27°C.

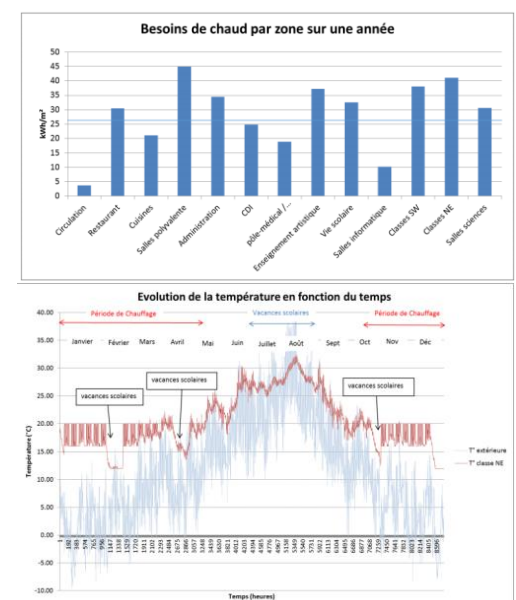



## CONTACTS OPERATION

<b>Maître d'Ouvrage</b>	Département de l'Isère	32 rue de New York 38024 Grenoble  04 57 38 44 00
<b>Architectes</b>	Arcane Architectes M. Mallié	10 rue Germain 38100 Grenoble  04 76 03 27 27
<b>BET HQE</b>	Etamine Marie Denieul	10 avenue des Canuts 69120 Vaulx-en-Velin  04 37 45 34 20

### Siège Lyon

10 avenue des Canuts  
69120 Vaulx-en-Velin  
04 37 45 34 20

### Agence Paris

83/85 boulevard Vincent Auriol  
75013 Paris  
09 54 37 51 54

### Agence Nantes

5 rue Santeuil  
44000 Nantes  
06 61 80 79 77

### Agence Marseille

8 rue Euthymènes  
13001 Marseille  
06 61 83 36 39

[info@etamine.coop](mailto:info@etamine.coop)  
[www.etamine.coop](http://www.etamine.coop)

SA SCOP à capital variable  
RCS Lyon 424 731 248 000 60  
APE 7112 B