



PROGRAMME

Restructuration de la cité scolaire :

- construction d'un bâtiment à usage d'enseignement des sciences et de locaux d'accueil ;
- rénovation de salles banalisées ;
- requalification des locaux de vie scolaire ainsi que du CDI ;
- création d'une salle polyvalente, de deux salles d'études et d'une salle d'examen.

CHIFFRES CLES

Surface
4 100 m²

Coût travaux
9 M€HT

Livraison
Septembre 2016

INTERVENANTS

Maitre d'Ouvrage
Région Auvergne Rhône Alpes

Architectes
Unanime

Rôle d'ETAMINE
Membre de la MOE

LA CONTRIBUTION D'ETAMINE AU PROJET

- **Maîtrise d'œuvre HQE** y compris Simulations Thermiques Dynamiques
- Optimisation consommations d'**énergie**, avec mise en place d'une chaufferie bois,
- **Suivi des consommations** énergétiques sur 2 ans
- Optimisation du **confort** d'été et de l'**éclairage naturel**

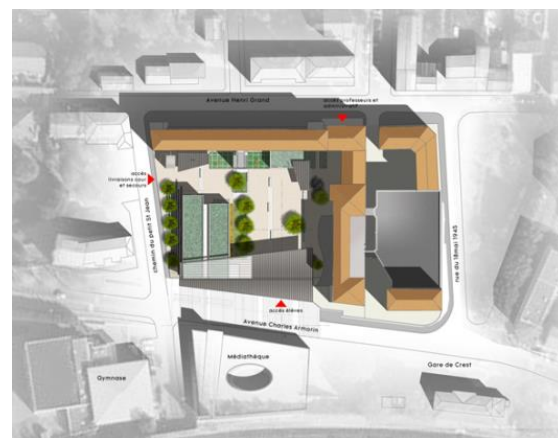

LYCEE ■ RESTRUCTURATION ■ SITE OCCUPÉ ■ MILIEU URBAIN ET HISTORIQUE ■
CHAUFFERIE BOIS GRANULES ■ PERFORMANCE ÉNERGÉTIQUE ■ CHANTIER PROPRE ■
SUIVI DE PERFORMANCES EN EXPLOITATION



CONTACTS OPERATION

| | | |
|-------------------------|---|---|
| Maître d'Ouvrage | Région Auvergne Rhône Alpes M. Pelloux | 1 Esplanade François Mitterrand 69002 Lyon 04 26 73 40 00 |
| Architectes | Unanime M. Morel | 3 Rue Jangot 69007 Lyon 04 78 28 51 30 |
| BET HQE | Etamine Mme Héloïse Couvert | 10 avenue des Canuts 69120 Vaulx-en-Velin 04 37 45 34 20 |

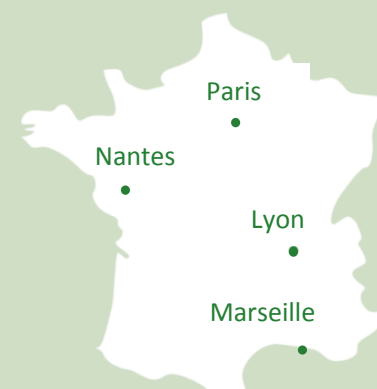

Siège Lyon

10 avenue des Canuts
69120 Vaulx-en-Velin
04 37 45 34 20

Agence Paris

25 rue de la Plaine
75020 Paris
09 54 37 51 54

Agence Nantes

5 rue Santeuil
44000 Nantes
06 61 80 79 77

Agence Marseille

8 rue Euthymènes
13001 Marseille
06 61 83 36 39

info@etamine.coop
www.etamine.coop

SA SCOP à capital variable
RCS Lyon 424 731 248 000 60
APE 7112 B