



PROGRAMME

- Construction d'un pôle multi-activités au pieds des pistes de ski de la station, comprenant :
- un espace aqua ludique
 - un espace bien-être : soins, sauna, hammam et jacuzzi
 - Un espace sport: gymnase, squash et musculation
 - Un espace lounge: bowling, bar et restaurant

CHIFFRES CLES

Surface
6 250 m² SDP

Coût travaux
9,5 M€HT

Livraison
Décembre 2014

INTERVENANTS

Maitre d'Ouvrage
SIVOM des Saisies

Architectes
DHA Architectes urbanistes

LA CONTRIBUTION D'ETAMINE AU PROJET

- **Membre de la maîtrise d'œuvre**, pour la conception d'un pôle d'activité intégré dans un site de montagne privilégié au pied des pistes, minimisant son impact sur le paysage grâce à une construction bois et des toitures végétalisées
- **Calculs en faveur de la performance énergétique**, basée sur la simulation thermique dynamique complète du projet. La comparaison environnementale et économique de différentes solutions ont permis de mener un choix justifié orienté vers la récupération de chaleur et l'hydro-accumulation

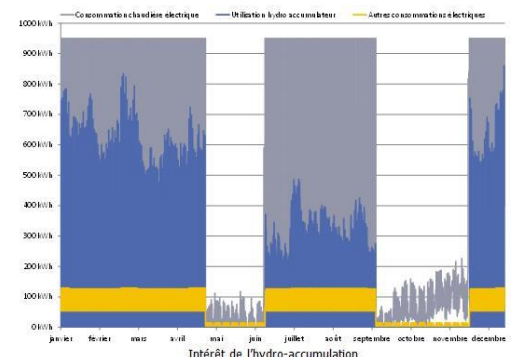



CONTACTS OPERATION

| | | |
|-------------------------|---------------------------------|--|
| Maître d'Ouvrage | SIVOM des Saisies Mme Turner | 109 Avenue des Jeux Olympiques 73620 Les Saisies 04 50 47 76 08 |
| Architectes | DHA Urbanistes M. Harland | Architectes 39 bis rue de Marseille 69007 Lyon 04 37 28 03 04 |
| BET HQE | Etamine M. Randle | 10 avenue des Canuts 69120 Vaulx-en-Velin 04 37 45 34 20 |

Siège Lyon

10 avenue des Canuts
69120 Vaulx-en-Velin
04 37 45 34 20

Agence Paris

25 rue de la Plaine
75020 Paris
09 54 37 51 54

Agence Nantes

5 rue Santeuil
44000 Nantes
06 61 80 79 77

Agence Marseille

8 rue Euthymènes
13001 Marseille
06 61 83 36 39

info@etamine.coop
www.etamine.coop

SA SCOP à capital variable
RCS Lyon 424 731 248 000 60
APE 7112 B